

は

はあとふる

ひ

ひいふる

ね

ねっとわーく

す

すまーしょん

令和8年  
5月号  
No.205

## 100歳おめでとうございます

井上スミさん（下井出）がめでたく100歳を迎えられました。  
檜葉町社会福祉協議会と檜葉町老人クラブ連合会よりお祝いを  
贈呈し、ご長寿を祈念しました。  
100歳おめでとうございます。



3月9日 令和7年度

## ボランティア交流会を開催しました。



ボランティアセンターに登録された方を対象にボランティア交流会を実施しました。  
内容は、ニュースポーツ（誰でも楽しめるスポーツ）のトスティックをチーム戦で行  
い交流を深めた後、アンケート調査と意見交換を行いました。

参加された方からは「ボランティアの方々が一堂に会し交流できて良かった」、「ボラ  
ンティアをするにも最初の一步が大切と感じた」などの声が聞かれました。

檜葉町ボランティアセンターは、地域で誰かが困っているとき、お互いに助け合いや  
気に掛け合える町を目指し、地域福祉の向上・発展を推進していきます。

# 令和7年度社協会費納入ありがとうございました

趣旨にご賛同いただき、納入くださった行政区並びに企業・事業所の皆様をご報告させていただきます。納入いただきました社協会費は、「誰もが安心して暮らせる福祉のまちづくり」のための貴重な財源として使用させていただきます。

ご協力誠にありがとうございました。



総額 **1,350,500円**

## 会費納入にご賛同いただいた皆様(順不同)

### 行政区別

●上井出行政区の皆様	118 世帯	●下井出行政区の皆様	21 世帯
●北 田行政区の皆様	99 世帯	●下繁岡行政区の皆様	45 世帯
●上小埜行政区の皆様	64 世帯	●下小埜行政区の皆様	133 世帯
●山田岡行政区の皆様	123 世帯	●山田浜行政区の皆様	32 世帯
●大 坂行政区の皆様	12 世帯		

### 賛助会費

- |                              |           |                    |          |
|------------------------------|-----------|--------------------|----------|
| ●松館行政区 様                     | ●上繁岡行政区 様 | ●波倉行政区 様           | ●宮団行政区 様 |
| ●前原行政区 様                     |           |                    |          |
| ●有限会社結城 様                    |           | ●合資会社佐野屋商店 様       |          |
| ●有限会社檜葉プロパン 様                |           | ●有限会社永山プロパン 様      |          |
| ●鈴木自工株式会社 様                  |           | ●有限会社南双鋳金 様        |          |
| ●有限会社檜葉タクシー 様                |           | ●浜通り交通株式会社 様       |          |
| ●株式会社中野建設 様                  |           | ●加藤建設株式会社 様        |          |
| ●株式会社橋本組 様                   |           | ●水島建設株式会社 様        |          |
| ●合資会社諸橋建設工業 様                |           | ●草野建設株式会社 様        |          |
| ●株式会社五大 様                    |           | ●株式会社ナミクラ 様        |          |
| ●株式会社ナラハアグリ 様                |           | ●フタバコンサルタント株式会社 様  |          |
| ●ウツエバルブサービス株式会社 様            |           | ●有限会社河口電気工事 様      |          |
| ●東邦銀行 檜葉支店 様                 |           | ●有限会社矢内電気工事 様      |          |
| ●株式会社宏昇製作所 様                 |           | ●福島さくら農業協同組合檜葉支店 様 |          |
| ●木戸川漁業協同組合 様                 |           | ●株式会社ヘルシージャパン 様    |          |
| ●株式会社芦口石材店 様                 |           | ●ときクリニック 様         |          |
| ●海鮮四季工房 きむらや檜葉本店 様           |           | ●株式会社ダルマイサー 様      |          |
| ●かんの家菓子工房 様                  |           | ●ベーカリーハウスアルジャーノン 様 |          |
| ●だいこんの花 様                    |           | ●住鋳エナジーマテリアル株式会社 様 |          |
| ●株式会社 Drops 様                |           | ●株式会社にいつま企画 様      |          |
| ●株式会社ジョイサービス様                |           | ●有限会社松建工業 様        |          |
| ●有限会社五十嵐通信工業 様               |           | ●ハンノ商事株式会社 様       |          |
| ●株式会社ナラハプラントファクトリー 様         |           |                    |          |
| ●東京電力ホールディング株式会社福島第二原子力発電所 様 |           |                    |          |

その他 個人1世帯

社協会費納入にご協力くださいました、各行政区の区長さん、班長さん、評議員の皆様には、お忙しい中大変お世話になりました。心より御礼申し上げます。

# 令和8年度 会員会費並びに各種募金等のご協力について

本会は、「誰もが安心して暮らせる福祉のまちづくり」の実現を目指し、町民の皆様や関係機関・団体などのご協力をいただきながら様々な地域福祉事業を推進しております。

地域福祉活動は、皆様よりご協力いただく会員会費を基本財源として事業を展開しております。そのほか、地域の子どもたち・高齢者・障がい者などを支援する様々な福祉活動に役立てられる共同募金会の「各種募金」、人々の命と健康を守り続けていく活動に役立てられる日本赤十字社の活動資金である「社費」についても併せてご協力をお願い申し上げます。

## 社会福祉法人榎葉町社会福祉協議会

使用  
目的

- 1) ボランティアセンターの運営活動の推進
- 2) 介護予防事業の充実強化
- 3) 地域福祉事業の推進
- 4) 低所得者等への支援
- 5) 在宅福祉サービス事業の推進
- 6) 権利擁護事業の充実強化
- 7) 広報・情報提供活動の推進

一般会員	1世帯あたり	1,000円
------	--------	--------



## 共同募金会

使用  
目的

- 1) ボランティア活動育成事業
- 2) 子育て支援活動
- 3) 広報活動（広報誌の発行）



赤い羽根募金	1世帯あたり	500円
歳末たすけあい募金	//	500円

## 日本赤十字社

使用  
目的

- 1) 災害時の被災者救護
- 2) 新型コロナウイルス等の感染症拡大防止への対応
- 3) 防災・減災の普及啓発やボランティアの育成

ハートマーク

社費	1世帯あたり	500円
	//	1,000円
	//	2,000円



納入につきましては各行政区により異なりますが、区長さん、評議員さん、班長さんが各世帯を訪問くださり納入いただくこととなります。会費並びに各種募金等は、決して強制的なものではありませんので、無理のない範囲でのご協力をよろしくお願いいたします。

〈お問い合わせ先〉 榎葉町社会福祉協議会 ☎0240-25-4157

## 令和7年度 日本赤十字社 活動資金 結果報告

日本赤十字社に活動資金をお寄せいただき、ありがとうございました。活動資金は日本赤十字社福島県支部に全額送金し、国内外への災害救護活動をはじめ社会福祉事業、地域医療への貢献、国際活動、血液事業など幅広い赤十字活動に充てさせていただきます。

**活動資金 合計額 609,500円**

活動資金にご協力いただいた皆様(順不同)

戸別募金	●上井出行政区の皆様	92 世帯	●下井出行政区の皆様	21 世帯
	●北田行政区の皆様	96 世帯	●下繁岡行政区の皆様	46 世帯
	●上小埴行政区の皆様	64 世帯	●下小埴行政区の皆様	103 世帯
	●山田岡行政区の皆様	112 世帯	●山田浜行政区の皆様	34 世帯
	●大坂行政区の皆様	12 世帯		

その他 ● 営団行政区 様 ● 前原行政区 様 ● 波倉行政区 様 ● 個人 5 件

〈お問い合わせ先〉 日本赤十字社榎葉町分区 ☎0240-25-4157

## 福島県老人クラブ連合会 福島民報社

# しあわせ金婚夫婦表彰

- 対象／昭和 50 年に結婚し、金婚 50 年を迎えられたご夫婦。また、前回までに手続きをしていなかった金婚夫婦。
- 申込 締切／**令和 8 年 6 月 30 日**※
- 申込 方法／該当するご夫婦は、下記へお申し込みください。(電話でのお申し込みも可能です)
- 表彰 伝 達／榎葉町敬老会席上で表彰伝達いたします。
- お問い合わせ先／榎葉町老人クラブ連合会事務局 (榎葉町保健福祉会館内)  
☎0240-25-4157



## 榎葉町 いわいっ元気が柳 優秀作品発表

令和 7 年 5 月から令和 8 年 3 月の期間に皆様からいただいた 20 作品から優秀作品が決定しましたので、発表いたします。応募された皆様ありがとうございました。引き続き、ご応募お待ちしております!!

応募はメール、FAX、または書いた紙を会館までご提出ください。令和 9 年 5 月号に年間の優秀作品を掲載させていただきます。優秀作品に選ばれた方には、素敵なプレゼントをご用意しておりますのでご応募ください!

### 優秀作品賞

ふる里の  
散歩の小径に  
かわいい花  
(上小埴)小澤 佳子さん

弁当に咲く  
折紙の花  
ありがとう  
(北田)猪狩 慶子さん

## 令和7年度 赤い羽根共同募金・歳末たすけあい募金 結果報告

赤い羽根共同募金運動、歳末たすけあい募金運動にたくさんの募金をお寄せいただき、ありがとうございました。募金は福島県共同募金会に全額送金し、県内の社会福祉施設、社会福祉協議会事業、福祉団体、ボランティア団体などの福祉事業の推進に配分されます。



東京電力ホールディングス株式会社 様



檜葉中学校 様



檜葉小学校 様



ふたば支援学校 様

一般募金  
**482,974円**

歳末たすけあい募金  
**267,500円**

赤い羽根共同募金にご協力いただいた皆様(順不同)

戸別募金	世帯数	地域	世帯数
●上井出行政区の皆様	103 世帯	●下井出行政区の皆様	22 世帯
●北田行政区の皆様	95 世帯	●下繁岡行政区の皆様	46 世帯
●上小埴行政区の皆様	62 世帯	●下小埴行政区の皆様	130 世帯
●山田岡行政区の皆様	119 世帯	●山田浜行政区の皆様	32 世帯
●大坂行政区の皆様	12 世帯		

- 募金箱設置**
- 東京電力ホールディングス株式会社 様
  - 福島第二原子力発電所 社員有志一同 様
  - 福島第二原子力発電所 安全推進協議会有志一同 様
  - 檜葉町保健福祉会館

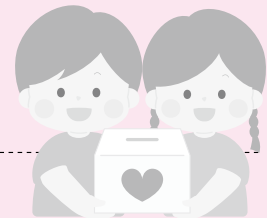

- 職域募金**
- 檜葉町社会福祉協議会職員

- 学校募金**
- 檜葉中学校 様
  - 檜葉小学校 様
  - ふたば支援学校 様

- その他**
- 前原行政区 様
  - 波倉行政区 様
  - 営団行政区 様
  - 個人
  - 団体
  - イベント
  - 自動販売機売上金 等

2/28<sup>土</sup>

## 令和7年度 第3回みんなのボランティア講座を開催しました

今回は「介護」をテーマに、今後介護が必要になった時のために、参加された方々と一緒に介助方法などを学びました。



参加された方からは「介助する側と介助される側のどちらも体験した

ことで、介助される人の気持ちがわかった」、「声掛けや配慮の大切さを学ぶことができた」などの声が聞かれました。

檜葉町ボランティアセンターは、地域で誰かが困っているとき、お互いに助け合いや気にかけてあえる町を目指し、地域福祉の向上・発展を推進していきます。

### 令和8年度 第1回みんなのボランティア講座のご案内

**テーマ** 『協働型災害ボランティアセンターについて』

**【日時】** 6月27日<sup>土</sup> 10時～12時

**【場所】** 檜葉町保健福祉会館 1階大会議室

**【内容】** ●協働型災害ボランティアセンターとは？  
●連携、協働の大切さなどを学びます。



〈お問い合わせ先〉 檜葉町ボランティアセンター ☎0240-25-4157

## 檜葉町ファミリー・サポート・センター

会員  
募集中

### ◎ファミリー・サポート・センターとは

地域で子育ての支援をするために、子育ての手助けをしてほしい方(利用会員)と、子育てのお手伝いをしたい方(提供会員)と、その両方を兼ねる方(両方会員)からなる組織です。

### ◎利用料金

平日( 8:00～17:00)	30分	300円
平日( 7:00～ 8:00) (17:00～21:00)	30分	400円
土・日・祝日(7:00～21:00)	30分	400円

●別途送迎時の交通費がかかります。  
1km毎に37円となります。

#### 利用会員

檜葉町にお住まいの方で、育児の援助が必要な0歳6ヶ月～小学6年生までの子どもを持つ方。

#### 提供会員

檜葉町にお住まいの方、又は檜葉町にお勤めの方で、子育てのお手伝いをする意欲のある方。

#### 両方会員

「利用会員」「提供会員」の両方を兼ねた方。

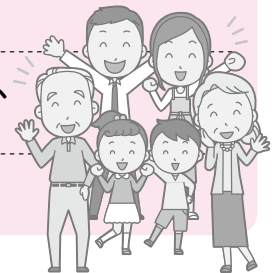

◎詳しく確認したい方は、お気軽にご連絡ください。

〈お問い合わせ先〉 檜葉町ファミリー・サポート・センター ☎0240-25-4157

# 感謝状贈呈式並びに委嘱状交付式

## 感謝状贈呈式

今回、7名の民生委員児童委員が退任されるにあたり、2期以上にわたりご尽力されました4名へ厚生労働大臣から感謝状の贈呈、退任される7名全員へ檜葉町長から感謝状が贈呈されました。

その他、社協会長より、3期以上の多年貢献された猪狩信子さんへ感謝状、8期24年にわたりご尽力された松本宏美さんへ表彰状が贈呈されました。



[左から] 渡邊万里子さん(1期2年) 猪狩信子さん(4期12年)  
山内ハマ子さん(2期5年)  
[中 央] 松本幸英会長 新妻幸子さん(3期8年) 小澤美枝子さん(1期3年)  
諸橋重子さん(1期3年)  
[右 上] 松本宏美さん(8期24年)

退任された委員の皆様には、民生委員児童委員として社会福祉の増進にご尽力いただきましたことに深甚なる敬意と感謝を込め、紙上より厚く御礼申し上げます。

## 委嘱状交付式

引き続き行われた委嘱状交付式において、17名の民生委員児童委員（主任児童委員2名含む）に、檜葉町長より厚生労働大臣からの委嘱状が伝達されました。

これより3年間、地域の皆様の身近な相談相手として活動してまいりますので、お気軽にお声かけください。



**5月12日は「民生委員・児童委員の日」です!**  
**～ 支えあう 住みよい社会 地域から ～**

「住民の身近な相談相手」「専門機関へのつなぎ役」として日々活動しておりますので、お気軽にお声かけください。

### 「民生委員・児童委員の日」について

民生委員制度は、大正6（1917）年5月12日に、岡山県で「済世顧問制度設置規程」が公布されたことに由来し、全国民生委員児童委員協議会が昭和52年（1977）年に、毎年5月12日を「民生委員・児童委員の日」とすることを決めました。

善意のご寄付ありがとうございました (令和8年2月20日~4月16日)

【社会福祉協議会へ(御遺志金)】

氏名	摘要	地区
松本 智幸 様	故 松本智勢子様御遺志金	山田浜
井上 文子 様	故 井上和幸様御遺志金	下井出
坂本 虎雄 様	故 坂本充子様御遺志金	下井出
泉 一 様	故 泉イミ子様御遺志金	下繁岡
箱崎ケイ子 様	故 箱崎豊様御遺志金	上井出

【日本赤十字社へ(御遺志金)】

氏名	摘要	地区
松本 智幸 様	故 松本智勢子様御遺志金	山田浜
井上 文子 様	故 井上和幸様御遺志金	下井出
坂本 虎雄 様	故 坂本充子様御遺志金	下井出
泉 一 様	故 泉イミ子様御遺志金	下繁岡
箱崎ケイ子 様	故 箱崎豊様御遺志金	上井出

ご寄贈ありがとうございました

氏名	摘要	地区
大友 俊信 様	マスク・シャンプー	北田

皆様の温かいお心遣い  
誠にありがとうございます。

「千羽鶴」の御寄贈ありがとうございました。

この度、荒井英明様(営団)より榎葉町民生児童委員協議会へ、平和や復興の象徴とも言われる日本ならではの伝統ある折り鶴を御寄贈いただきました。あらためて千羽鶴の由来や人の心に息づく温かさを感じ、今後の民生委員活動をより一層充実したものとすべく、地域住民の福祉の増進に努めてまいります。



フードドライブへのご協力ありがとうございました。

令和7年10月1日からフードドライブを実施し、ファミリーマート上繁岡店様へ合計30点の食品等をご提供いただき、多くの皆様からの温かいご支援ありがとうございました。引き続き、フードドライブへのご協力をよろしくお願いいたします。



職員の動き

■退職【令和8年3月31日付】

居宅介護支援事業所 介護支援専門員 猪狩 明美  
生活支援相談室 生活支援相談員 秋田 美穂  
【令和8年4月30日付】  
通所介護事業所 登録ヘルパー 鈴木 智也

■再任用【令和8年4月1日付】

居宅介護支援事業所 介護支援専門員 猪狩 明美

■採用【令和8年4月1日付】

生活支援相談室  
避難者地域支援コーディネーター 東條 真美

■異動【令和8年2月1日付】

事務局より 介護予防事業所へ 介助員 根本 葵  
【令和8年4月1日付】  
介護予防事業所より 事務局へ 主査 遠藤紗也加

社会福祉法人 榎葉町社会福祉協議会

榎葉町保健福祉会館 〒979-0604 双葉郡榎葉町大字北田字鐘突堂5-5

▶1階 事務局・ボランティアセンター

▶2階 生活支援相談室

[電話] 0240-25-4157

[FAX] 0240-25-4620

[Mail] narahashakyo@oboe.ocn.ne.jp

[H P] https://naraha.fukushima-shakyo.com/

▶3階 地域包括支援センター

居宅介護支援事業所・介護予防事業所

[電話] 0240-25-4155

[FAX] 0240-25-4156

[Mail(包括)] naraha-houkatsu@car.ocn.ne.jp

[Mail(居宅)] yamayuri@athena.ocn.ne.jp

デイサービスセンター やまゆり荘 〒979-0513 双葉郡榎葉町大字山田岡字大堤入31-1

通所介護事業／訪問介護事業／居宅介護事業／総合事業

[電話] 0240-25-1077 [FAX] 0240-25-1078 [Mail] yamayuri@orion.ocn.ne.jp

榎葉町放課後児童クラブ 〒979-0514 双葉郡榎葉町大字下小塙字麦入31

[電話] 0240-23-6036 [FAX] 0240-23-6038 [Mail] qqyw8ra9k@theia.ocn.ne.jp

発行元：社会福祉法人榎葉町社会福祉協議会(発行元責任者：福井光治)