

は

はあとふる

ひ

ひいふる

ね

ねっとわーく

す

すてーしょん

令和3年
7月号
No.176

配食ボランティアが おいしいお弁当と笑顔をお届けします!



檜葉町社会福祉協議会では、毎週水曜日に配食サービスを行っています。

配食サービスは、町内にお住まいの一人暮らしの高齢者や障がいのある方、高齢者世帯などを対象とした檜葉町の在宅福祉サービス事業で、皆さんのお元気な様子を確認しながら昼食用のお弁当をお届けしています。

配食ボランティアさんが「こんにちは！お弁当のお届けです」の明るい声とともにそれぞれのお宅を訪問します。

「最近暑くなってきたから水分補給してくださいね」
「毎週配食の日を楽しみにしているよ」などの会話がうまれ、この日も最近の出来事や趣味の話に花が咲き地域に笑顔がうまれていました。

配食ボランティアさんがこれからもおいしいお弁当と笑顔をお届けします！

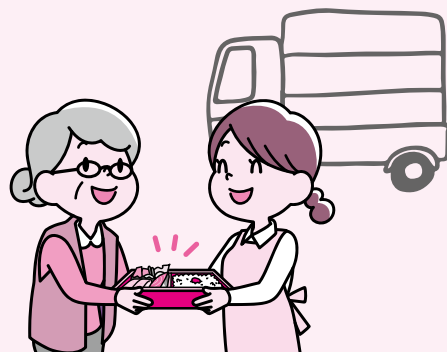

事業報告〈概略〉

令和2年度 檜葉町

事業・活動

1. 組織運営

理事会 3回 評議員会 3回 監事会 1回

2. 共同募金会檜葉町共同募金委員会事業

赤い羽根共同募金運動 (10/1~3/31) 224,800円

3. 日本赤十字社檜葉町分区事業

(1) 社費納入

多額寄付金納入者 60件 1,400,000円
振込用紙等による納入 7件 42,000円

(2) 災害義援金運動

1) 令和元年台風第19号災害義援金 90,289円
2) 令和2年7月豪雨災害義援金 505,506円

4. 広報調査活動

(1) 社協広報誌「はびねす」発行

6回 計21,600部

(2) ホームページの運営・管理

5. 地域福祉サービス

(1) 介護保険サービス事業

① 居宅介護支援事業〈保健福祉会館〉

総合相談 2,688件 ケアプラン作成 1,101件
各種申請代行 28件 更新申請 47件
住宅改修工事 3件 福祉用具購入 8件
相談人数 延2,204名

② 通所介護事業〈やまゆり荘〉

契約 64件 開所 255日 利用者 延4,936名

③ 訪問介護事業〈やまゆり荘〉

契約 28件 訪問日数 275日
訪問件数 延1,563件

④ 障害者ホームヘルプサービス事業〈やまゆり荘〉

契約 4件 訪問日数 164日
訪問件数 延223件

(2) 在宅福祉サービス事業 (町受託)

① 家族介護用品支援事業 (紙おむつ購入助成) 210,215円

② 配食サービス事業 食数 延1,330食

③ 外出支援サービス事業 6件

④ 車いす同乗軽自動車貸出事業 27件

⑤ 老人日常生活用具 (電磁調理器) 給付事業 1件

(3) 介護予防事業〈保健福祉会館〉

① 通所型サービスA

開催回数316回 延利用者数2,936名

② 一般介護予防事業

開催回数 91回 延利用者数 1,010名

(4) もろもろ塾の活動支援 (運営支援)

(5) 福祉用具貸出 延8回

(6) 福祉車両貸出 延7回

6. 高齢者福祉対策事業

(1) 敬老会 (協力/R2.9.24)

(2) 老人クラブ連合会事業 (檜葉町老人クラブ連合会事務局)

(3) 100歳祝金贈呈事業 3名

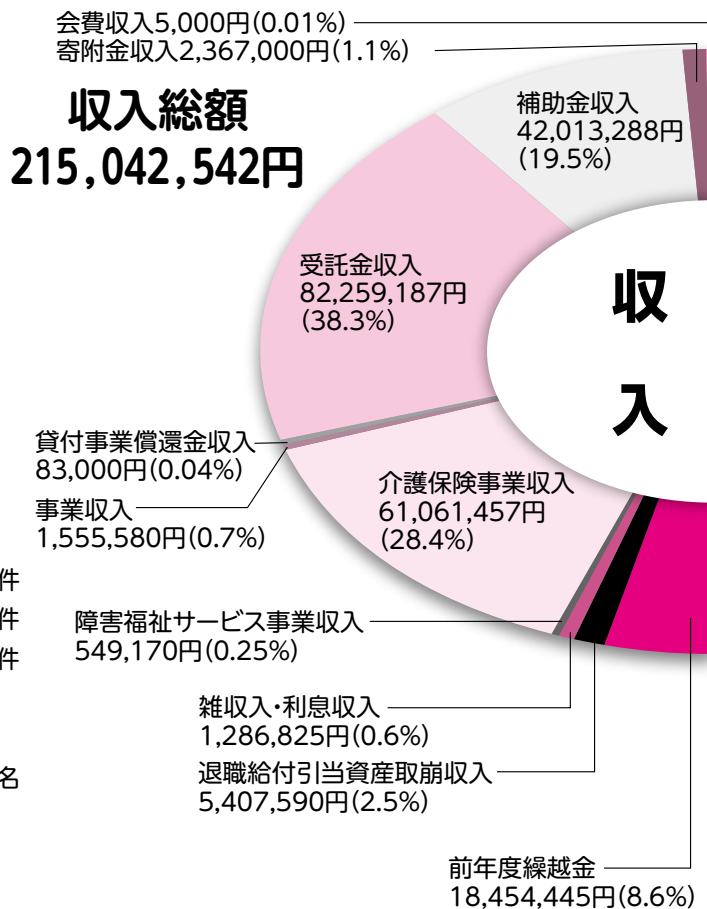

7. 障害者福祉対策事業

(1) 檜葉町身体障がい者福祉協会活動支援 (休止中)

(2) 檜葉町手をつなぐ親の会 (富夢想野の会) 活動支援

8. 児童福祉対策事業

児童館の運営

開所 229日 / 利用者 延5,380名

9. 遺族福祉対策事業 (檜葉町遺族会 事務局)

(1) 双葉郡遺族会主催事業への参加

(会長会・役員会・戦没者追悼式・慰霊祭)

(2) 総会・役員会開催

(3) 檜葉町戦没者慰霊祭 (R2.10.21)

(4) 招魂祭 (R2.9.6)

10. ボランティアセンター事業

(1) 配食サービス運転

登録者 15名 活動 延50件

(2) 外出支援サービス運転

登録者 8名 活動 1件

(3) 育児ボランティア

登録者 3名 活動 0件

決算報告

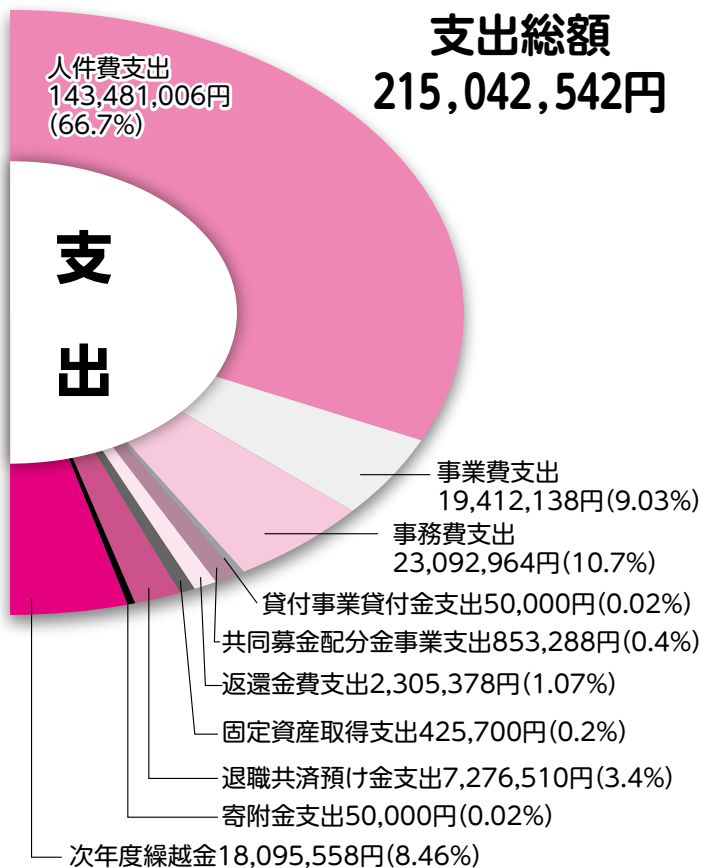

(4)地域交流サロンボランティア

登録者 2名 活動 48件

(5)ゴミ出しボランティア

登録者 1名 活動 9件

11. 地域包括支援センター運営事業 (町受託)

(1)総合相談支援 相談件数 2,821件

相談延人数 2,558名 申請代行 144件

(2)権利擁護業務

(3)包括的・継続的ケアマネジメント

(4)介護予防支援・介護予防ケアマネジメント

(5)地域包括ケアシステム構築に向けた事業

①地域共生ケア会議の開催 (定例・随時)

②生活支援体制整備の取り組み

③認知症地域支援・ケア向上事業

12. 檜葉町民生児童委員協議会運営事業(事務局)

(1)定例会開催 (毎月1回) 年10回

(2)訪問活動 延7,975回

(3)相談支援活動 延 85件

(4)事業・会議・研修会参加他地域福祉活動 延1,305日

(5)年間活動日数 延 2,457日

13. 各種福祉資金貸付事業

生活援助資金貸付事業

貸付1件 50,000円/償還16件 83,000円

生活福祉資金貸付事業【県社協受託】

貸付39件 15,222,000円/償還35件 217,337円

(うち、コロナ特例貸付 38件 15,130,000円)

14. 檜葉町保健福祉会館 管理・運営事業

(指定管理事業)

(1)会館利用

1階 大会議室 133件 延 2,989名

2階 大集会室(日本間) 17件 延 231名

小集会室 54件 延 392件

遊戯室 169件 延 323名

3階 機能回復訓練室 407件 延 3,946名

老人室 129件 延 2,257名

合計 909件 延10,138名

(2)総合消防訓練(避難訓練・通報訓練・初期消火訓練)

15. 日常生活自立支援事業 (あんしんサポート)

判断能力が低下している方の自立支援事業

契約 3件/援助 延 98回

16. 生活困窮者自立支援に携わる関係機関との連携

支援調整会議への出席 他

17. 生活支援相談員配置事業

(1)住宅訪問活動

檜葉町内(自宅) 延 14,276件

(うち災害公営住宅1,690件/町営住宅503件)

他地域での生活再建 延 53件

復興公営住宅 延 5件

その他 延 10件

総訪問件数 14,344件

(2)地域交流サロンの運営

火曜日 43日 延 876名

木曜日 46日 延 647名

金曜日 42日 延 718名

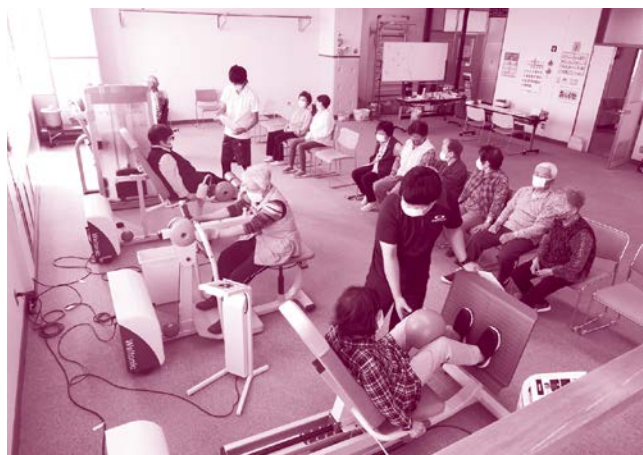

介護予防教室

檜葉町社会福祉協議会役員改選

5月27日開催の定時評議員会終結時で任期満了となった役員(理事・監事)、評議員が改選され、下記の方々が新たに選任されました。また、同日開催の理事会で会長と副会長を選任しました。

	氏名
理事(会長)	松本幸英(行政)
理事(副会長)	松本和也(有識者)
理事	松本宏美(民児協)
理事	古田土美智子(民児協)
理事	山内康一(有識者)
理事	須田和夫(行政区)
監事	佐々木孝
監事	松本広行

任期 令和3年5月27日から令和5年度の定時評議員会終結の時まで(2年間)

	氏名
評議員	渡部昇(行政区)
評議員	大和田正博(行政区)
評議員	佐藤龍彦(行政区)
評議員	木村和夫(行政区)
評議員	鈴木一夫(行政区)
評議員	飯島富子(民児協)
評議員	猪狩信子(民児協)
評議員	能々慶子(民児協)
評議員	宇佐神志奈恵(民児協)
評議員	吉田ちひろ(民児協)
評議員	永山セツ子(老人クラブ)

任期 令和3年5月27日から令和7年度の定時評議員会終結の時まで(4年間)

令和2年度檜葉町民生児童委員協議会活動実績報告!!

民生委員・児童委員の「地域とともに」という使命感と熱意による活動は、年間訪問回数 延7,975回、年間活動日数 延2,457日となりました。

相談支援活動 延85件

【分野別】

高齢者に関すること	57件
障害者に関すること	8件
子どもに関すること	6件
その他	14件



【内容別】

在宅福祉・介護保険	22件
健康・保健医療	14件
子どもの教育・学校生活	9件
生活費	6件
家族関係	6件
生活環境	7件
日常的な支援	4件
その他	17件

高齢者の在宅での生活や介護保険・健康・保健医療に関する相談が多くみられました。

その他の活動件数 延1,305件

内訳	1) 状況把握	264件
	2) 行事・事業・会議への参加・協力	122件
	3) 地域福祉活動	261件
	4) 民児協運営・研修	647件
	5) 証明事務	11件

専門機関をはじめ地域のさまざまな方々と連携し、地域住民に寄り添いながら、誰もが安心して暮らすことが出来る地域づくりを目指して、令和3年度も活動しております。

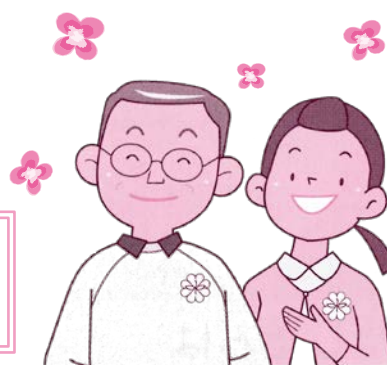

訪問ヘルパーさん募集!





訪問介護事業所の登録ヘルパーさんを募集しています。

週に2~3日、短時間でもOKです。

私たちと一緒に

お仕事してみませんか?

お気軽にお問合せください。

-  **職** 種：登録ヘルパー
-  **資** 格：ホームヘルパー2級以上
または 介護職員初任者研修修了者
-  **時** 給：生活援助(掃除・買物・調理など) **1,200円**
身体介護(入浴・排泄介助など) **1,400円**
-  **勤務条件**：週1日~5日
-  **勤務時間**：8:30~20:00の間で
通常1日3~4時間

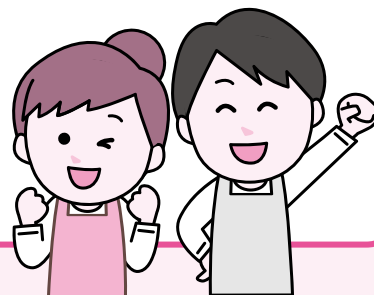

ご応募・お問合せは
こちらまでお願いします

檜葉町社会福祉協議会 事務局 福井
☎ 0240-25-4157

令和3年2月福島県沖地震災害義援金へのご協力ありがとうございました

令和3年2月13日午後11時7分、福島県沖を震源とするマグニチュード7.3、最大震度6強の地震が発生しました。この度、下記の皆様より合計74,467円の義援金をお預かりしました。この義援金は、日本赤十字社を通じて被災者の皆様へお送りしました。義援金へのご協力をいただきありがとうございました。

◆募金箱設置

みんなの交流館ならはCANvas 様
檜葉町役場
檜葉町保健福祉会館

◆団体

檜葉町役場職員一同 様
檜葉町社会福祉協議会職員一同

(順不同)

善意のご寄付ありがとうございました(令和3年4月11日~令和3年6月21日)

氏名	摘要	地区	氏名	摘要	地区
坂本 クニ 様	故 坂本 定様御遺志金	上繁岡	赤間 雄二 様	故 赤間秀夫様御遺志金	山田岡
松本 清美 様	故 松本 傳様御遺志金	北 田	根本 健次 様	故 根本範史様御遺志金	女 平
佐藤 健一 様	故 佐藤高夫様御遺志金	繁 岡	匿 名 様	篤 志	山田岡
山谷 栄 様	故 山谷マサ子様御遺志金	山田浜	猪狩 信 様	故 猪狩唯一様御遺志金	下小埜
渡辺 瑞夫 様	故 渡辺瑞城様御遺志金	上小埜	長谷川清明 様	故 長谷川イシ様御遺志金	下井出
北田婦人消防隊 様	篤 志	北 田	渡邊 祐一 様	故 渡邊勝衛様御遺志金	下小埜

令和3年度 赤い羽根「災害ボランティア・NPO活動サポート募金2」 被災地住民支え合い活動助成事業のお知らせ

東日本大震災からの復興に向け、復興・災害公営住宅や避難先、転居先での新たなコミュニティづくりや、避難解除となった地区や津波等で被災した地区のコミュニティの再生を目的としています。被災者の孤立を防ぎ、互いに支えあい、見守りあえる関係づくりを目指し、そのきっかけとなる交流事業や支援活動に助成します。

●対象団体

福島県在住者5名以上で構成されているボランティアグループやNPO法人等の非営利団体で、浜通り地区の市町村、川俣町若しくは田村市の住民同士が助け合う団体、又は当該市町村の被災者を支援する団体

●対象活動

福島県内で令和3年度に実施する以下の活動です。

- ①東日本大震災による避難者、帰還者及び転居者の住民同士が行う助け合い活動
- ②東日本大震災により多くの住民が避難した地区等においてコミュニティを再生するために住民同士が行う助け合い活動

●助成金額

1団体につき1回10万円の応募を上限とし、同じ団体からは1年間に2回まで応募可能

【お問合せ先】 檜葉町共同募金委員会 TEL 0240-25-4157

福島県共同募金会 TEL 024-522-0822



社会福祉法人 檜葉町社会福祉協議会

檜葉町保健福祉会館

〒979-0604 双葉郡檜葉町大字北田字鐘突堂5-5

▶ 1階 事務局・ボランティアセンター

▶ 2階 生活支援相談室

電話 0240-25-4157

FAX 0240-25-4620

Mail:narashakyo@oboe.ocn.ne.jp

http://naraha.fukushima-shakyo.com/

▶ 3階 地域包括支援センター

居宅介護支援事業所・介護予防事業所

電話 0240-25-4155

FAX 0240-25-4156

Mail(包括):naraha-houkatsu@car.ocn.ne.jp

Mail(居宅):yamayuri@athena.ocn.ne.jp

デイサービスセンター やまゆり荘

〒979-0513 双葉郡檜葉町大字山田岡字大堤入31-1

通所介護事業／訪問介護事業／居宅介護事業／総合事業

電話 0240-25-1077 FAX 0240-25-1078

Mail:yamayuri@orion.ocn.ne.jp

檜葉町児童館

〒979-0514 双葉郡檜葉町大字

下小埜字稲荷前56

電話 080-5563-2744



※この広報紙の発行にあたっては、台湾共同募金配分金を使用させていただいております。